budapest.gdn-ingatlan.hu

Budapest XIV. □□

89 900 000 HUF □□

Eladó felújított lakás Budapest csendes részén, a Vezér utcában!
Ez a földszinti, 68 négyzetméter alapterületű panel lakás, ideális választás lehet.
Három tágas szoba, amik kiválóan alkalmasak kényelmes otthon kialakítására.
A távfűtés egyedi mérővel ellátott, így a fűtésköltség a tényleges fogyasztás alapján kerül elszámolásra.
A lakásból nyíló panoráma kilátás lenyűgöző, tökéletes a pihenéshez és kikapcsolódáshoz.
Minden helyiség frissen felújított, csak költözni kell és élvezni az új otthont!

□□□	388324
Type	□□ - □□□□□□□□
□□	68 m²
□□	3 □□
□□	□□
□□	□□□
□□	Beton
□□	□□□□□□□□□□□
□□	□□□
□□□□□	No
□□□	No
□□	No
□□□	1990
□□	Délnyugat
Inner height	2.8 m
□□□□	16000 HUF
Duplex	No

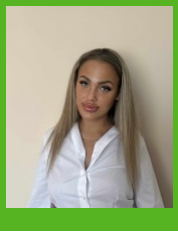

Gábris Hanga
+36-70-231-5075

h.gabris@gdn-ingatlan.hu

□□